Diagnostic et préconisations Flux et Logistiques pour le CHU Lille

Centre Hospitalier Régional Universitaire de Lille

CHRU Lille

Montant de la mission

44 700 € HT

Dates de réalisation

08/07/1905

Contenu de la mission

Rôle : Expertise Flux Logistiques et Approvisionnements

• Diagnostic détaillé des flux par fonction

• Elaboration d'une analyse croisée des forces et points d'amélioration

Le CHU Lille souhaite inscrire les fonctions support (dont font partie les flux logistiques) dans une démarche d'amélioration continue de la qualité des prestations au service des usagers et des clients internes, axée sur l'efficience, le benchmark, l'amélioration des pratiques professionnelles et des process.

L'ensemble des flux logistiques et des process principaux ont été identifiés :

• repas et autres denrées,
• linge,
• déchets
• matériels et consommables,
• dispositif médicaux,
• médicaments,
• instruments stérilisables,
• prélèvements biologiques,
• courrier

Il est demandé au prestataire de réaliser un diagnostic détaillé et d'identifier les axes de travail prioritaires. Il est en particulier attendu une analyse et des préconisations relatives à la stratégie à mener en matière de regroupement physique, ou non, de plusieurs fonctions logistiques.

Une mission réalisée par

APSIS Santé, Sector, Cofitex, Alma Consulting

avec la participation des consultants

Philippe Devillers

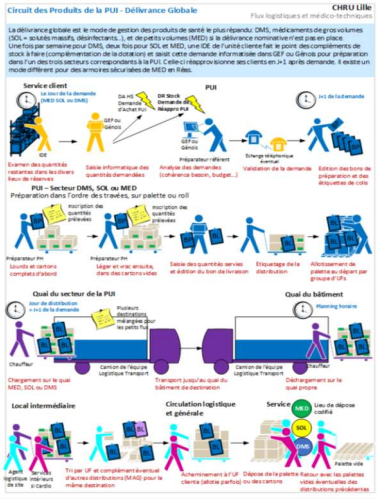

Angélique Bizoux-Coffignier Directrice du Département des Ressources Physiques
03 20 44 50 92